可靠

可靠测量不同的介质

经济

优化物料储备

方便

运行免维护

移动筒仓

移动筒仓料位测量

为了实现对砂浆、灰浆和石膏等建筑材料的高效加工，这些物料是储存在移动筒仓内直接搬运至施工现场的。现场将根据需要往物料中加水，并立即开始对其进行加工。料位测量可确保筒仓内有足量的材料。

更多细节

VEGAPULS Air 42

使用无线雷达料位计测量移动筒仓料位

- 测量可靠，不受粉尘及仪表上积垢的影响
- 聚焦能力强，即使罐壁上有积垢，也能够准确测量
- 采用自主供电和无线电技术，安装或后期加装都很简便

产品细节

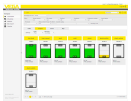

VEGA 库存系统

使用软件实现物位值的数据汇总及可视化

- 随时掌握现场数据
- 准确提供实时物位信息
- 功能丰富，让管理更简单
- 及时全自动通知订货需求
- 提高供货安全性

产品细节

AIR

VEGAPULS Air 42 产品细节	VEGA 库存系统 产品细节
	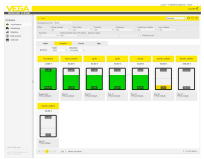

量程 - 距离
30 m

过程温度
-20 ... 60 °C

过程压力
-1 ... 2 bar

测量精度
± 2 mm

频率
80 GHz

发射角
4°

接触介质材料
PVDF

法兰连接
≥ DN80

密封材料
EPDM
FKM

外壳材料
塑料